SİPRU

ŞATODAKİ BÜYÜCÜ ①

Milliyet 'in okurlarına armağanıdır. Para ile satılmaz.

Milliyet'in

okuyucularına armağanıdır.

ŞAMPİNYAK'DA BİR BÜYÜCÜ
SELÂM, HAZIRLANI-YOR MUSUN? İKİ GÜN SONRA YOLA ÇIKIYORUZ.
YOLUMUZ ÜZERİNDEKİ ŞAMPİNYAK'TA MOLA VERİRİZ. ORASI GÜZEL VE SAKİN BİR YER.
BU SIRADA ŞAMPİNYAK BELEDİYE BAŞKANI BİR ARACIN GELDİĞİNİ GÖRDÜ.
BAKALIM BİZİM IŞIKLARA UYACAK MI?
HEY! KIRMIZI YANDIĞINI GÖRMÜYOR MUSUN? BURASI MODERN BİR KENTTİR.
AYRICA BİZ BU KENTTE SERSERİLERİ İSTEMİYORUZ, HEMEN ORTADAN KAYBOL!
ARABA KENTTEN ÇIKTI VE TEPEDEKİ ŞATOYA DOĞRU YÖNEL-Dİ.

BU ADAM BURAYA NE YAPMAYA GELDİ ACABA?
682
SELÂM BAŞKAN, IŞIKLAR İYİ ÇALIŞIYOR MU?
ÇOK İYİ, BARON, TEŞEKKÜRLER!
ŞU BARON DA HİÇ UYMAZ, BURADA BİR KAVŞAK OLSA PARÇALANACAK HABERİ YOK!
İKİ GÜN SONRA...
BİRAZ DAHA GAYRET FANTASİO!
MMM!..
ŞAMPİNYAK 2 Km
BU DA NE? BURADA BU TRAFİK IŞIĞININ İŞİ NE?
!
DURUN YUMURCAKLAR! KIRMIZI YANDIĞINI GÖRMÜYOR MUSUNUZ?
?

BU ARADA BAKIN YEŞİL YANDI, HADİ EYVALLAH!
BENİ DİNLEYİN! KAMP YAPARKEN ETRAFI TAHRİP ETMEYİN, SİZİN GİBİ KAMPÇILARI BURADA ÇOK GÖRDÜK BİZ, CANIMIZI SIKMAYIN!
ŞUNLAR NE YAPIYORLAR ORADA?
ANLAMIYORUM, İKİ GÜN İÇİNDE ÖNCE MAVİLEŞTİ, SONRA SİYAH BENEKLER ÇIKTI.
BU DOMUZU BAŞKANA GÖSTERELİM.
NE KOMİK DOMUZDU DEĞİL Mİ?
ÖYLE, KAMPIMIZI ŞATO-NUN YANINA KURALIM MI, NE DERSİN?
GELİN GÖRÜN YALAN DEĞİL, BU BÜYÜCÜNÜN İŞİ!..
HARİKA BİR İNEKTİ, GÜNDE 30 KİLO SÜT VERİRDİ. HALİNE BAKIN. BU SABAH OLDU.
ÇOK ACIKLI!
BİZ İNEKTEN ANLAMAYIZ, BU-NU BİR VETERİNERE GÖSTE-RİN...
BU BÜYÜ-CÜNÜN MA-RİFETİ!
ŞU MANTARLAR-DAN YEDİ GALİBA. BURADA ÇOK VAR.

DOKUNMAYIN ONLARA, ZEHIRLI OLABILIR, BÜYÜCÜ GELMEDEN ÖNCE YOKTU.
BU BİLDİĞİMİZ MANTAR AMA...
BURALARDA KALMAYIN, ÖZELLİKLE YUKARDA, BÜYÜCÜ VAR ORADA!
ZAVALLI ADAM ÇILDIRMIŞ!
ŞU ÇİNGENELERİ GÖRDÜN MÜ, KOMŞULARIMIZ OLACAK.
NE ISSIZ YER! ŞATO BİLE GİZLENMİŞ!
2
GECE OLDU...
HAVA BOZUYOR!
HAY ALLAH! YAĞMUR BAŞLADI - YARIN AÇAR. İYİ GECELER...
İYİ GECELER. EYVAH BİSİKLETLERİ ÖRTMEYİ UNUTTUK!
GECE YARISI DA YAĞMUR BANYOSU!
?
CART!

BİRDEN ÇAKAN ŞİMŞEK ETRAFI AYDINLATTI.
HEY FANTASİO!
?
GÖRDÜM, GÖRDÜM, BİR ADAM, ÇİNGENE-YE BENZİYOR; DEV GİBİ KOCA BİR TAVŞAN TAŞIYORDU SIRTINDA...
DALGA GEÇME, YAT UYU ŞAKANIN SIRASI DEĞİL.
HAYDİ SPİRO, İNAT ETME, BAK KİMSE YOK İŞTE, HAYAL GÖRDÜN SEN...
FANTASIO SEN UYU, BEN ONU ARABANIN YANINDA GÖRDÜM.
SEN DE DELİRDİN SPİRU, ADAM ÇUVAL TAŞIYORDU BELKİ DE...
HAYIR ÇOK NETTİ, İNSAN KADAR BÜYÜK TAVŞANDI, IŞIĞI SÖNDÜR, ORAYA GİDİYORUZ...
GÖRDÜN MÜ HİÇBİR ŞEY YOK!.
HİİİİİİİHİİİİİİİ
BU MANZARA BENİ TİTRETİYOR...
SPİRU BENİ SİNİR-LENDİRME, SIRILSIK-LAM OLDUM, GİDİP YA-TIYORUM. HİİİI!
HİİHİİİİİ
ÇOK İHMALKÂR-SIN, LAMBAYI YAKMAK İÇİN KİBRİT ALMA-DIN YANINA!

HEY, NE YAPİYORSUN!
NE YAPACAĞIM, YATAĞA ATLADIM, ÇAMURA DÜŞTÜM!
FAKAT, ÇADIR, NEREYE GİTTİ, ÇADIR?
YEMİN EDERİM ÇADIRIMIZ BURADAYDI, ŞU AĞACIN YANINDA...
BEN DE, AMMA ESRARLI İŞ. İŞTE BULDUM, YERLE BİR OLMUŞ.
RÜZGÂR TERSYÜZ ETMİŞ OLMALI...
RÜZGÂR MI? GÖRECEĞİZ, KİBRİTLERİ BULDUM!
BİRAZ ISLANMIŞLAR AMA, OLDU!
BİZİ BURADAN KOVMAK İSTEYEN BİRİ VAR, ACABA NEDEN?
GÖRDÜN MÜ HAKLIYMIŞIM, BU SABOTAJ!
BU ÖRTÜLERLE YATMAK İMKANSIZ HEPSİ ISLANMIŞ...
GİDİP ŞATOYA SIĞINALIM YER GÖSTERİRLER HERHALDE.
BANA GÖRE BU İŞİ O SERSERİ YAPTI, ONU TAVŞANLA GÖRMÜŞTÜM.
OH, OH, OH! BURADA MİSAFİR SEVMİYORLAR!
NE OLURSA OLSUN, ZİLİ ÇALIYORUM.
ZİLİ BOŞUNA

AAAAY!..
HEY! ŞUNA BAK!
BU KAĞITTA BAŞKA BİR ŞEY YAZILIYDI..
ÇABUK KAÇIN FELAKET GELİYOR.
BİLİYORUM, KAPININ ARKASINDA BİRİ BİZİ KORKUTMAK İSTİYOR, BİZ ASLA KORKMAYIZ!
HAYIR BAŞKALARINI DA GÖRMÜŞLER!
HUUU!
HEY FAN, FANTASIO BAK!..
NE BİÇİM BİR DEV BU!
KABUS BİR YARATIK BU!
İİİİİ!..
YARIN İLK İŞİNİZ SABOTAJCIYI BULMAK
ERTESİ SABAH..
SANIRIM BİRAZ NEZLE OLDUM!
BEN DE GALİBA,... HEMEN BİR İLAÇ ALALIM!

TAMAM ÇADIRI YENİDEN KURDUK. ŞİMDİ ŞU HİKAYENİN ASLINI ÖĞRENE-LİM.
ATCHI
BAŞLAYALIM: ÖNCE SİYAH BENEKLİ BİR DOMUZ VE 24 SAAT İÇİNDE ÖLEN BİR İNEK, BİR BÜYÜCÜ, GECE DEV BİR TAVŞAN, ARABAYA BAKARKEN YERLE BİR EDİLEN BİZİM ÇADIR.
ŞATONUN KAPISINDA BİZİ KORKUTMAK İSTEYEN BİRİ. SONRA KOCAMAN BİR SALYANGOZ, HİÇBİR ŞEY ANLAMADIM. NE DERSİN SEN?
NE DİYORDUN? DİKKAT ETMEMİŞİM..
DALGA GEÇME, ÖNCE ŞU ÇİNGENELERİ SIKI BİR SORGUYA ÇEKELİM.
NE OLUYOR, ARABANIN ETRAFINDA BİR ŞEYLER DÖNÜ-YOR.
YIKIN BARAKASINI!
HAPSE ATIN!
DEFOL BURADAN!
BÜYÜCÜ!! BÜYÜCÜ!
BU ZAVALLIDAN NE İSTİYORSUNUZ?
ZAVALLI MI? O BİR BÜYÜCÜ. GELDİĞİNDEN BERİ BURADA ANORMAL ŞEYLER OLUYOR.
İŞTE BAŞKAN DA JANDARMAYLA GELİYOR!

BEYLER, BURASI BENİM YÖNETİMİMDE MODERN BİR KENT OLDU. BUNDAN GURUR DUYUYORUZ. BU IŞIK KENTTEKİ İLERLEMENİN SEMBOLÜDÜR. BUNUN İÇİN DE
...SİZİ TUTUKLUYORUM, SERSERİ VE KENTE SAÇTIĞIN UĞURSUZLUKLAR YÜZÜNDEN TAKİBAT AÇTIRIYORUM
HAPSE ATIN!
SÖYLER MİSİN, BU ADAM KİM?
O MU? O KONT, YUKARIDAKİ ŞATODA OTURUYOR
ŞUNA GİDİP DÜN GECE KAPISINDA BAŞIMIZA GELENLERİ ANLATALIM.
SNIF
ANLATTIKLARINIZA ŞAŞIRDIM, BİRİ SİZE ŞAKA YAPMIŞ, YILLARDAN BERİ KAPI KAPALIDIR VE ZİLİ DE ÇALIŞMAZ
SİZE BİR İYİLİK YAPABİLİRİM. SİZİ DE KENTE GÖTÜREYİM Mİ?
ÇOK NAZİKSİNİZ, MEMNUNİYETLE
SNIF
ŞU GARİP OLAYLAR HAKKINDA NE DÜŞÜNÜYORSUNUZ SAYIN KONT?
ÇOK ŞAŞIRDIM DOĞRUSU!

DUYDUN MU? KONT YENİ KLAKSON TAKMIŞ HAH!
YAŞLI APTAL, BOŞUNA MASRAF ETMİŞ!
HEY! ŞU OTLAKTA NE OLUYOR?
BENİM GÜZEL İNEĞİM, DÜN ÇOK HASTAYDI.. BUGÜN HARİKA SÜT VERİYOR, ŞU İŞE BAK, ZENGİN OLDUM ZENGİN!
HEY DİK-KAT ET!
DİKKAT!
TRA LA LA!
PANG
GİTTİ BÜTÜN SÜTÜM!
HAV! HAV! HAV!
HAV! HAV!
OH, BAKIN!
GÖRDÜNÜZ MÜ, SÜTÜN DÖKÜLDÜĞÜ YERDE MANTAR ÇIKIYOR!

BU SÜT İÇİLMEZ, ZARARLI!
BÜTÜN BU SÜT KÖTÜ MÜ YANİ?
DAHA SONRA.
TEŞEKKÜRLER SAYIN KONT!
BAŞKAN ORADA, GİDİP KONUŞALIM!
İKİ PORTAKAL SUYU!
SİZE BU KENTTE NELER OLUYOR ANLATACAĞIM
DOĞA DELİRDİ!
SİYAH BENEKLİ YEŞİL, SARI, MAVİ DOMUZLAR, ZEHİRLİ SÜT VEREN İNEKLER DOĞA RENKLERİ ŞAŞIRDI DOĞA DAĞITTI KENDİNİ, DELİRDİ!
BAY BAŞKAN! BAY BAŞKAN! GÜSTAV'IN DANASINA BAKIN!
GENE NE OLDU?
BU İNEKTE BİR ŞEY YOK GUSTAV, ÇOK NORMAL GÖRÜNÜYOR
EVET ÖYLE GÖRÜNÜYOR AMA DEĞİL

BU BİR DANAYDI, DÜN GECE BU KADARDI, GAYET NORMAL
BU SABAH, BU KADAR OLDU!
EVDEN ÇIKTIM, BU KADARCIKTI VE ŞİMDİ...
BİLİYORUM, BİR DANA BÜYÜMELİ, AMA BU KADAR ÇABUK DEĞİL
GÜSTAV, İNEĞE BAK!
?
BIRAKIN, VETERİNER GELDİ, BİZE NE OLUYOR ANLATSIN!
!
HİÇ ŞÜPHE YOK. BU İNEK YAŞLILIKTAN ÖLMÜŞ!
BAŞKAN, BAŞKAN! BELEDİYEDE HERKES ÖLMÜŞ!
TEMİZLİK İÇİN GELMİŞTİM, GERİ GİRİNCE HERKESİ YERLERE UZANMIŞ BULDUM.
ŞAMPİNYAK'TA CİNAYET HA! İMKÂNSIZ BU!

SAKİN OLUN BAY BAŞKAN. SADECE UYUTULMUŞ LAR.
KALKIN AYA- GA TEMBEL LER!
ŞU KAPIYA BAKIN, BÜYÜCÜ KAÇMIŞ!
BÜYÜCÜNÜN İŞİ BU. ONU KAPATMIŞTIM HERKESİ UYUTUP KAÇMIŞ!
BU AYILIYOR, OLANLARI ANLATIR ŞİMDİ.
ONA BIRAZ SU VERELİM
ŞİMDİ İYİ MİSİN? ÇABUK ANLAT, NE OLDU?
AH! AH!
HİÇBİR ŞEY BİLMİYORUM, BİLDİ- ĞİM ÇOK KUVVETLİ BİR KOKU DUYDUK GARİP O KOKUYU TANIYORUM AMA
AMA ADINI HATIRLAMI- YORUM BEKLEYİN BİRAZ!
CÜZDAN DÜŞÜRDÜN!
HEY!
GELİN NE BULDUM BAKIN HER YERDE GENE MANTARLAR ÇIKIYOR

BÜYÜCÜDEN BIKAN BIR GRUP KASABALI ONU YAKALAMAK IÇIN PEŞİNE DÜŞTÜLER
SPIRU ILE FANTASIO DA ONLARI TAKIP ETTİ
ÖZUR DİLERİM SAYIN BAŞKAN BU SİLAHLI ADAMLAR BAĞIRA ÇAĞIRA NEREYE GİDİYORLAR?
KAÇMAYI BAŞARAN BUYUCÜYÜ YAKALAMAK İÇİN YEMİN ETTİLER SAYIN KONT!
NASIL, ONLARA NASIL İZİN VERİRSİNİZ, YAKALAYINCA ONA KÖTÜLÜK EDERLER, ENGEL OLMALISINIZ
AMA SAYIN BARON, PARDON, MARKI, SAYIN DÜK, YANİ SAYIN KONT DEMEK İSTEDİM...
PLAN YAPIYORLAR
EVET, GRUPLARA AYRILDILAR, HER YÖNDE ARAYACAKLAR
BENCE KÖPEKLİ GRUBU TAKİP EDELİM, DAHA İYİ İZLERLER.
EVET HAKLISINIZ!
BİR SAAT OLDU. BİR ŞEY BULAMADILAR, UMARIM YAKALAYAMAZLAR.
AMA BİRDEN
HEY, KÖPEK BİR KOKU ALDI!
?
WHAH!

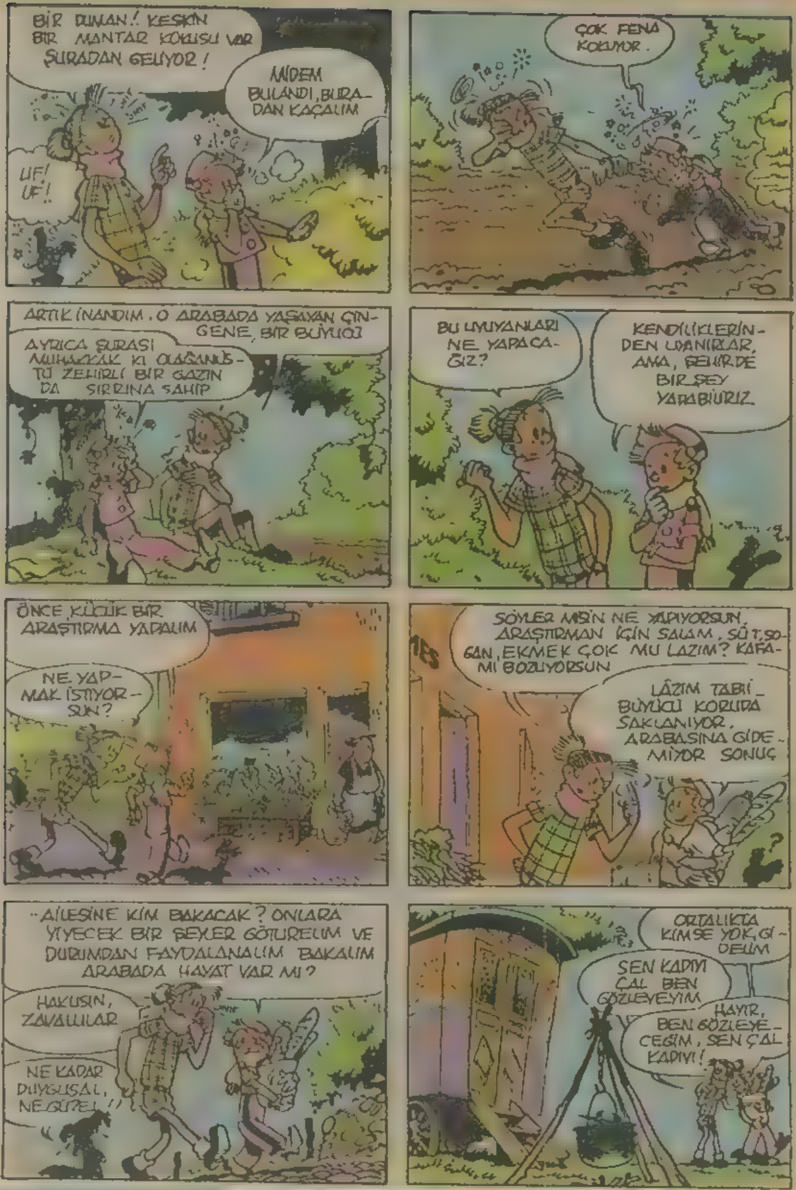
BİR DUMAN! KESKİN BİR MANTAR KOKUSU VAR ŞURADAN GELİYOR!
MİDEM BULANDI, BURADAN KAÇALIM
UF! UF!
ÇOK FENA KOKUYOR.
ARTIK İNANDIM. O ARABADA YAŞAYAN ÇİNGENE, BİR BÜYÜCÜ
AYRICA ŞURASI MUHAKKAK Kİ OLAĞANÜSTÜ ZEHİRLİ BİR GAZIN DA SIRRINA SAHİP
BU UYUYANLARI NE YAPACAĞIZ?
KENDİLİKLERİNDEN UYANIRLAR, AMA, ŞEHİRDE BİR ŞEY YAPABİLİRİZ.
ÖNCE KÜÇÜK BİR ARAŞTIRMA YAPALIM
NE YAPMAK İSTİYORSUN?
SÖYLER MİSİN NE YAPIYORSUN. ARAŞTIRMAN İÇİN SALAM, SÜT, SOĞAN, EKMEK ÇOK MU LAZIM? KAFAMI BOZUYORSUN
LÂZIM TABİ_ BÜYÜCÜ KORUDA SAKLANIYOR. ARABASINA GİDEMİYOR SONUÇ
-AİLESİNE KİM BAKACAK? ONLARA YİYECEK BİR ŞEYLER GÖTÜRELİM VE DURUMDAN FAYDALANALIM BAKALIM ARABADA HAYAT VAR MI?
HAKLISIN, ZAVALLILAR
NE KADAR DUYGUSAL, NE GÜZEL!!
ORTALIKTA KİMSE YOK, GİDELİM
SEN KAPIYI ÇAL BEN GÖZLEYEYİM
HAYIR, BEN GÖZLEYECEĞİM, SEN ÇAL KAPIYI!

BİRAZ SONRA
İÇERİDE KİMSE YOKTU DEMEK
HAYIR! BAK, BU ONUN MUTFAĞI GALİBA!
HEY GEL BAK SANIRIM BUNLAR
?
HİÇ ŞÜPHE YOK, BUNLAR MANTAR!
SORUN, BU BÜYÜCÜNÜN GIDASI MI, YOKSA BİR KÖTÜLÜK ARACI MI?
AMAÇ BUNLARLA HAYVANLAR ÜZERİNDE BİR DENEY. BİR KOKLA.
ÇOK PİS KOKUYOR YENECEK GİBİ DEĞİL
AMA BU BİR ŞEY KANITLAMAZ
HAYIR, AMA BU KAZANLA HER OLAYDA YERDEN ÇIKAN MANTARLAR ARASINDA NASIL BİR BAĞLANTI VAR?
AYRICA MANTAR KOKULU SARI GAZI UNUTMA
ŞU TABAĞINI İYİ TUT!
BU ÇİNGENE GERÇEKTEN BÜYÜCÜ MÜ ACABA?
HAYDİ ŞİMDİ, GÜZEL BİR UYKU ÇEKELİM
AMA GÜZEL BİR UYKU ÇEKEBİLECEKLER Mİ?

VE SABAH OLDU.
FANTASIO, UYANDIN MI, NEREDESİN? İŞE BAK!
FANTASIO NEREDE ACABA? FANTAASİİOO...
NE KOKLANIYORSUN ÖYLE, AMA HAKLISIN, MANTAR KOKUSU BİZİ DE Mİ UYUTTU ACABA?
FANTASIO KIRIŞMIŞ ELBİSELER BURADA, ANET OLSUN!
!
HAYDI İLERİ, BU DEFA SAVAŞ BAŞLIYOR.
NE GÖRDÜN? MANTARLAR... BİRAZ BEKLEYELİM
HER YERDE VAR! BAK, BİR DAHA, İLERİ TAKİP EDELİM

HEY ŞU INEK?
DELİ OLACAĞIM. BIZ DEV MI CUCE MIYIZ?
ŞURADA BIR BINA VAR.
BEN BIR KEŞFE ÇIKAYIM, BENİ GOREN ADİ BIR SINCAP SANIR
YANIMDA KAL, BU BUYULU BAHÇEDE HAYVANLARIN BAŞINA GELENİ GORDUN
BURASI GARAJ, KONTON KULUSTURU DE BURADA.
SELÂM DOSTUM, BEN DE SENİ BEKLIYORDUM!
BOBİ, BU KONTUN SESİ!
EVET SIZI BEKLIYORDUM
HEMEN AŞAĞI GELIYORUM DOSTUM

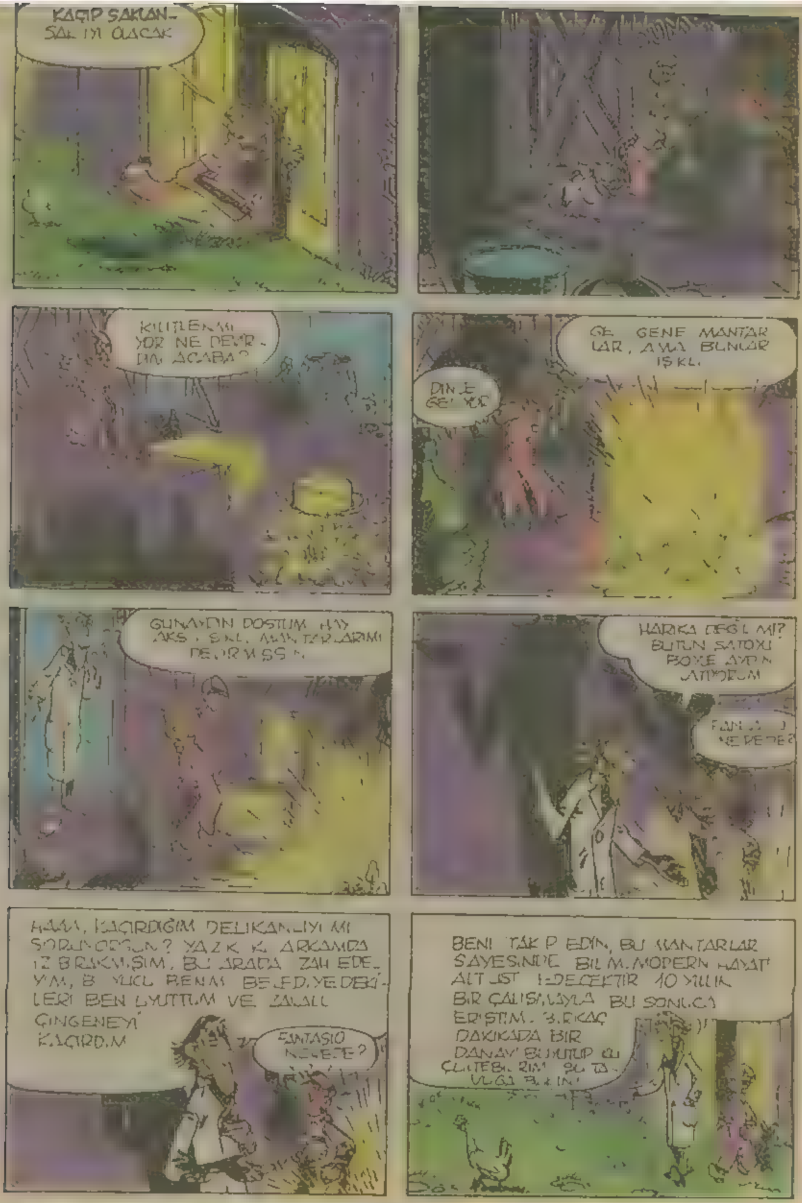

KAÇIP SAKLAN-
SAK IYI OLACAK
KİLİTLENMİ
YOR NE DEVİR-
DİM ACABA?
DİN.E
GEL YOR
GE GENE MANTAR
LAR, AMA BUNLAR
IŞIKLI.
GÜNAYDIN DOSTUM
HARİKA DEĞİL Mİ?
HAAA, KAÇIRDIĞIM DELİKANLIYI MI
SORUYORSUN? YAZIK KI ARKAMDA
İZ BIRAKMIŞIM. BU ARADA
BEN LERİ BEN UYUTTUM VE ZAVALLI
ÇİNGENEYİ
KAÇIRDIM
FANTASIO
NEREDE?
BENİ TAKİP EDİN, BU MANTARLAR
SAYESİNDE BİLİM, MODERN HAYATI
ALTÜST EDECEKTİR. 10 YILLIK
BİR ÇALIŞMAYLA BU SONUCA
ERİŞTİM. BİRKAÇ
DAKİKADA BİR
DANAYI BÜYÜTÜP

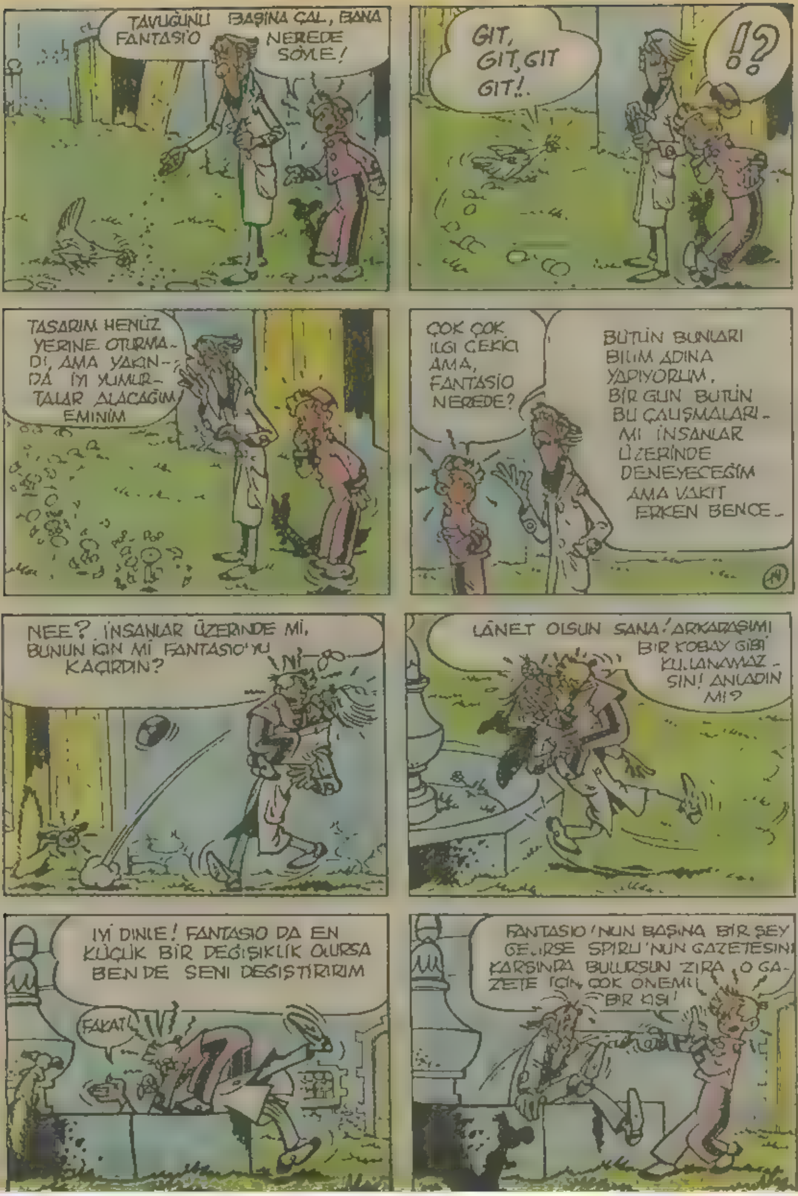
TAVUĞUNU BAŞINA ÇAL, BANA FANTASİO NEREDE SÖYLE!
GIT, GIT, GIT GIT!..
!?
TASARIM HENÜZ YERİNE OTURMADI, AMA YAKINDA İYİ YUMURTALAR ALACAĞIM EMİNİM
POP
ÇOK ÇOK İLGİ ÇEKİCİ AMA, FANTASİO NEREDE?
BÜTÜN BUNLARI BİLİM ADINA YAPIYORUM. BİR GÜN BÜTÜN BU ÇALIŞMALARI-MI İNSANLAR ÜZERİNDE DENEYECEĞİM AMA VAKİT ERKEN BENCE..
NEE? İNSANLAR ÜZERİNDE Mİ. BUNUN İÇİN Mİ FANTASİO'YU KAÇIRDIN?
LÂNET OLSUN SANA! ARKADAŞIMI BİR KOBAY GİBİ KULLANAMAZSIN! ANLADIN MI?
İYİ DİNLE! FANTASİO DA EN KÜÇÜK BİR DEĞİŞİKLİK OLURSA BEN DE SENİ DEĞİŞTİRİRİM
FAKAT!
FANTASİO'NUN BAŞINA BİR ŞEY GELİRSE SPİRU'NUN GAZETESİNİ KARŞINDA BULURSUN ZİRA, O GAZETE İÇİN ÇOK ÖNEMLİ BİR KİŞİ!

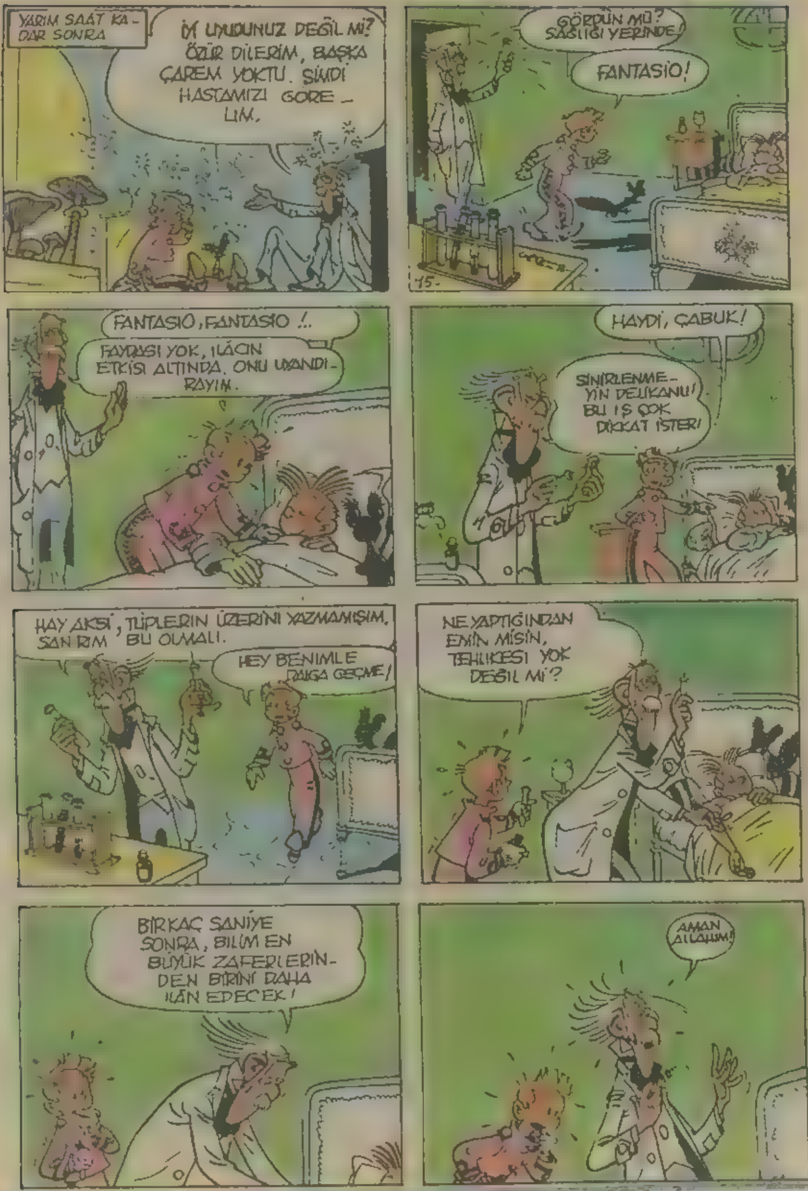

YARIM SAAT KA-DAR SONRA
İYİ UYUDUNUZ DEĞİL Mİ? ÖZÜR DİLERİM, BAŞKA ÇAREM YOKTU. ŞİMDİ HASTAMIZI GÖRE-LİM.
GÖRDÜN MÜ? SAĞLIĞI YERİNDE!
FANTASİO!
15
FANTASİO, FANTASİO !..
FAYDASI YOK, İLACIN ETKİSİ ALTINDA. ONU UYANDI-RAYIM.
HAYDİ, ÇABUK!
SİNİRLENME-YİN DELİKANLI! BU İŞ ÇOK DİKKAT İSTER!
HAY AKSİ, TÜPLERİN ÜZERİNİ YAZMAMIŞIM. SANIRIM BU OLMALI.
HEY BENİMLE DALGA GEÇME!
NE YAPTIĞINDAN EMİN MİSİN, TEHLİKESİ YOK DEĞİL Mİ?
BİRKAÇ SANİYE SONRA, BİLİM EN BÜYÜK ZAFERLERİN-DEN BİRİNİ DAHA İLÂN EDECEK!
AMAN ALLAHIM!

OH, HAYIR, BÖYLE DURAMAM!
HATA OLDU, BAŞKA İLAÇ VERELİM
CANIMI SIKAN ŞU İLAÇ İNSANI YETMİŞ YIL YAŞLANDIRIYOR DENEY ÇOK İLGİ ÇEKİCİ, AMA .
EVET, AMA BU DEFA EMİN SİNİZ DEĞİL Mİ?
EH! EVET, EVET!
İKİNCİ İĞNEYİ DE
AY! BU DA İYİ OLMA-DI!
ÜMİTSİZLİĞE KAPILMA, NABZI NORMAL ATIYOR!
BENİM Mİ? DEĞİL, ŞİMDİ HAN-GİSİNİ SEÇELİM?
GENE DE BİR İLERLEME VAR BU RENGİNİ BEĞENDİNİZ Mİ? DAHA GÜZEL DEĞİL Mİ?
SONRA, BU EVET BU OLMALI!
ÖYLE Mİ SANDINIZ?
AMANIN! TÜP DÜŞTÜ!
HAY AKSİ! ELİM-DEN KAYDI!

BAŞKA ÇARE YOK, SIYAH İLÂÇ KULLANACAĞIZ.
AMA AMA.. YA O 70 YAŞ İHTİYARLARSA?
BİR HAYVAN ÜZERİNDE DENEYİN, EMİN OLALIM
VAKİT YOK. DENEME ZATEN UZADI
AMAN!
CESARETİNİZİ KAYBETMEYİN BAŞARAMAZSAK ARKADAŞINIZ BİR BİLİM ŞEHİDİ OLARAK TARİHE GEÇECEKTİR
OHH AMMA ÇOK UYUMUŞUM, SİZ MİSİNİZ SAYIN KONT?
FANTASIO, KENDİNİ NASIL HİSSEDİYORSUN SÖYLE?
ÇOK İYİ NEREDEYİM, BU ODA NERESİ, BU ŞIRINGA DA NESİ, AŞI MI YAPACAKSINIZ BANA?
KONT SENİ KAÇIRDI, SENİN ÜZERİNDE DENEME YAPIYORDU.
BENİM ÜZERİMDE Mİ, AMA BU KORKUNÇ BİRŞEY!
BANA NE OLDU? ÇABUK ELBİSELERİMİ VER, BENİ BİR DOKTORA GÖTÜRÜN!
ELBİSELERİN BURDA DEĞİL
LÂNET OLSUN SİZE, KIZMAYA BAŞLADIM AMA!
HARİKA!
BOUM

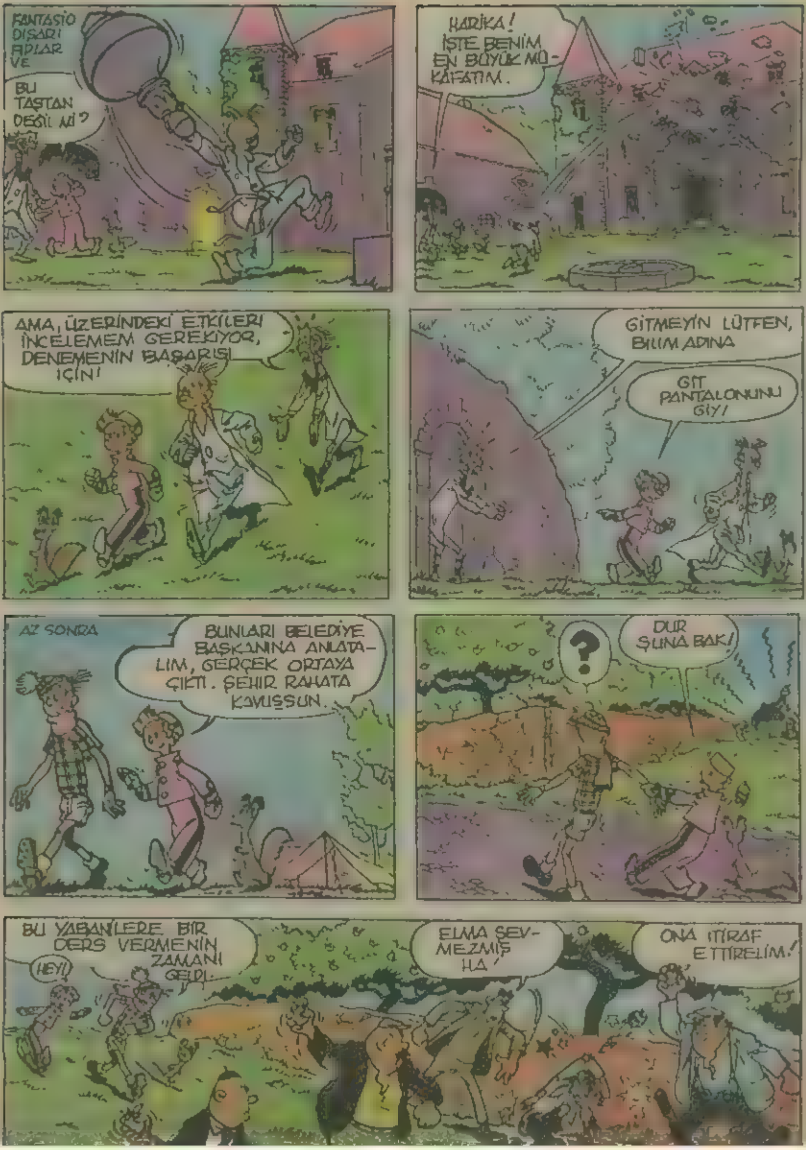
FANTASIO DIŞARI FIRLAR VE
BU TAŞTAN DEĞİL Mİ?
HARİKA! İŞTE BENİM EN BÜYÜK MÜKAFATIM.
AMA, ÜZERİNDEKİ ETKİLERİ İNCELEMEM GEREKİYOR, DENEMENİN BAŞARISI İÇİN!
GİTMEYİN LÜTFEN, BİLİM ADINA
GİT PANTALONUNU GİY!
AZ SONRA
BUNLARI BELEDİYE BAŞKANINA ANLATALIM, GERÇEK ORTAYA ÇIKTI. ŞEHİR RAHATA KAVUŞSUN.
?
DUR ŞUNA BAK!
BU YABANİLERE BİR DERS VERMENİN ZAMANI GELDİ.
HEY!
ELMA SEVMEZMİŞ HA!
ONA İTİRAF ETTİRELİM!

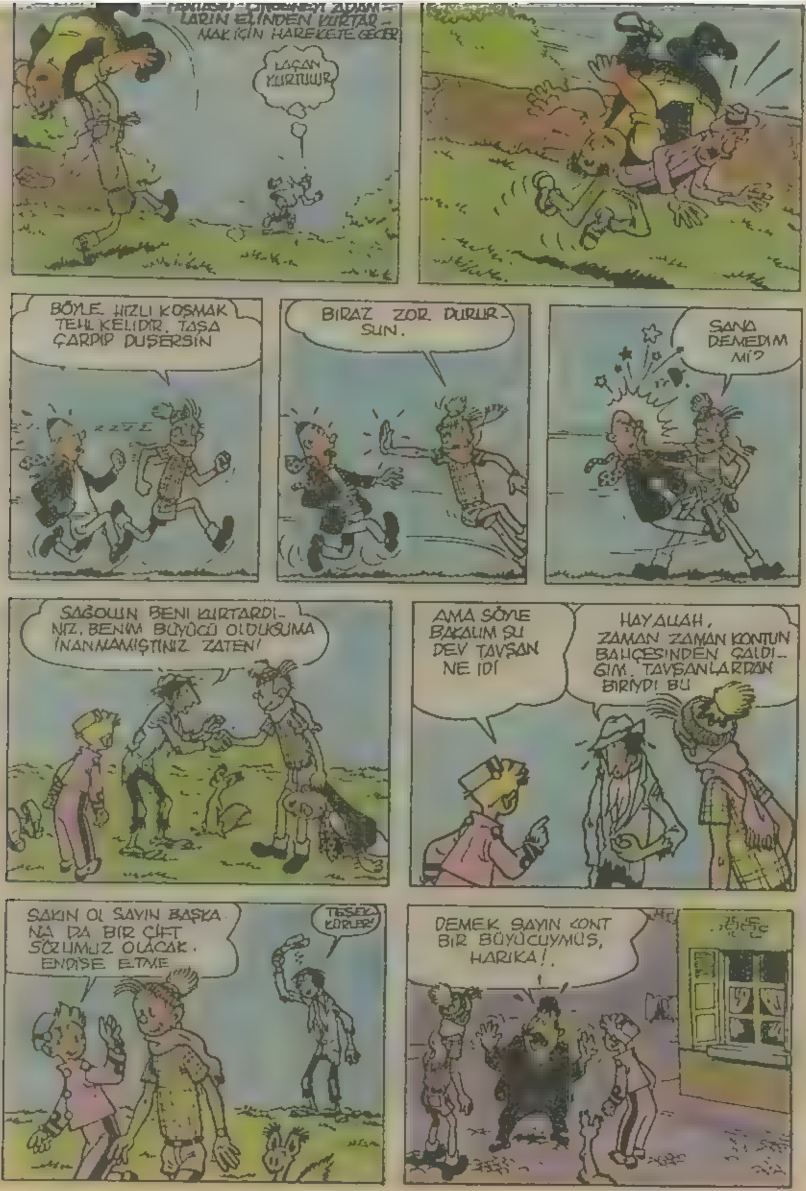
LARIN ELİNDEN KURTAR-MAK İÇİN HAREKETE GEÇER
KAÇAN KURTULUR
BÖYLE HIZLI KOŞMAK TEHLİKELİDİR, TAŞA ÇARPIP DÜŞERSİN
BIRAZ ZOR DURURSUN.
SANA DEMEDİM Mİ?
SAĞOLUN BENİ KURTARDINIZ. BENİM BÜYÜCÜ OLDUĞUMA İNANMAMIŞTINIZ ZATEN!
AMA SÖYLE BAKALIM ŞU DEV TAVŞAN NE İDİ
HAY ALLAH, ZAMAN ZAMAN KONTUN BAHÇESİNDEN ÇALDIĞIM TAVŞANLARDAN BİRİYDİ BU
SAKIN OL SAYIN BAŞKANA DA BIR ÇİFT SÖZÜMÜZ OLACAK. ENDİŞE ETME
TEŞEKKÜRLER!
DEMEK SAYIN KONT BİR BÜYÜCÜYMÜŞ, HARİKA!

NE DÜŞÜNDÜĞÜMÜ DE KONTA SÖYLEYECEĞİM BEN DE
İŞTE GELİYOR!
İYİ AKŞAMLAR BAŞKAN!
İYİ AKŞAMLAR SAYIN KONT NE GÜZEL SÜRPRİZ
SAYIN BAŞKAN, ŞEHRİNİZİ BİRKAÇ HAFTA İÇİN TERKEDİYORUM, BULUŞLARIMDAN FAYDALANMANIN ZAMANI GELDİ ARTIK
BAŞKENTE GİDECEĞİM VE ORADA BULUŞLARIMDAN KAZANDIĞIM PARAYI ŞEHRİNİZE VERDİĞİM HASARLAR İÇİN KULLANACAĞIM KÖYLÜLERİNİZ BU PARAYLA KENDİLERİNE YENİ HAYVANLAR SATIN ALABİLİRLER.
VE SİZ SAYIN DOSTUM, KENDİNİ NASIL HİSSEDİYORSUN BU KÜÇÜK DENEME KÖTÜ BİR ETKİ BIRAKMAYACAK SİZDE
ÇOK İYİYİM ÇOOK!
AMA KULAĞINIZA NE OLUYOR?
BİR ŞEY YOK, KAŞINIYOR
AMA ÇOK GARİP BİR ŞEY!
NE YANİ, BEN BUNDA GARİPLİK GÖRMÜYORUM

BU GARİPLİKLER MACERASI DA BÖYLECE SONA ERDİ, ARTIK BU KENT SAKİN YAŞAR
FANTASIO, SEN NASILSIN?
OH, ÇOK İYİ!
!
!
AMA FANTASIO SEN IŞIK SAÇIYORSUN!
GERÇEKTEN!
BAY DUPLUME ŞEHRE DÖNER-
VE GECENİN KARANLIĞI ÇÖKTÜ, BAY DUPLUME GECE YALNIZ KARANLIKTA YÜRÜMEYİ HİÇ SEVMEZ!
DÜŞÜN SPIRU, SAHNEYE ÇIKARSAM ÇOK MEŞHUR OLURUM, DÜŞÜN, SAHNE KARANLIK VE BEN IŞIKLAR İÇİNDE DANSEDİYORUM.
BİRİ GELİYOR, ÇABUK SAKLAN, BİR DENEME YAPACAĞIM.
AMA NE ZANNEDİYORSUN SEN?

İMDAAT! HAVALET!..
SAHNE HAYATIN KOTU BAŞKADI, AYRICA SONUYORSUN!
AKSI ŞEYTAN! REÇEL KAVANOZL AÇILMIYOR
NE DEDİN, OLAĞANÜSTÜ KUVVETİNİ Mİ KAYBETTİN, MANTAR AŞISI ETKİSİNİ YİTİRDİ DEMEK
HAKLISIN, ESKİSİ GİBİ OLDUM
BAZAN DÜŞÜNÜYORUM, BİR ARA DÜNYANIN EN KUVVETLİ ADAMIYDIM
İYİ Kİ DÜZELDİN, BÖYLE BİR KUVVET BAZAN KÖTÜLÜK YAPTIRIR. PEYNİR YER MİSİN?
ÖZEL BASKI!
SÜPERŞAMPİYONUN SON FOTOGRAFLARI, ATLETİZMDE BÜYÜK OLAY!
ŞU GAZETECİLER GENE NE UYDURUYORLAR?

FANTASIO BAK, BU SANA NE ANLATIYOR
SPOR GAZETESİ
YETMİŞLİK ŞAMPİYON BÜTÜN REKORLARI KIRDI...
DÜNYA ATLETİZMİNDE YENİ BİR ÇAĞ
BU O GÖRDÜN MU? O BÜTÜN SPOR DALLAR'NDA OLAĞANÜSTÜ DERECE-LER YAPIYOR
BUGÜN DE KOŞU-YOR
?
ÇABUK STAD-YUMA, TAKSİ!
TAKSİ!
?
AFEDERSİNİZ SUPERŞAMPİ-YON KOŞTU MU?
HAYIR, GEÇ KALDI 100 MET-RE İÇİN BEK-LENİYOR
BAYANLAR, BAYLAR KOTU HABER ŞAM-PİYON 100 METRE YARIŞINA YETİŞE-MEDİ, ONSUZ KOŞULACAK!
PANG
İŞTE
İŞTE
GELİYOR
?
ÇOK GEÇİKMEDİM. UMARIM
ZZID
ÖZÜR DİLERİM BAYLAR, SİZ ŞİMDİ 100 METRE MI KOŞUYORSUNUZ?

BU DURUMDA RAKİBİNİZ OLMAKTAN ONUR DUYARIM
!!
KONT, ZENGİN OLMAK İÇİN İYİ BİR ÇARE BULMUŞ OLDU. KENDİNE BİR İSNE YAPIYOR VE YARIŞLARI KAZANIYOR BU SERVETİN ZAFERİDİR!
HALKA BİR KONUŞMA YAPAR MISINIZ, DÜNYA REKORUNU KIRDINIZ.
ÜZGÜNÜM VAKTİM YOK. BU GECEKİ MAÇA HAZIRLANMALIYIM
SPOR SALONUNDA DÜNYA ŞAMPİYONLUĞU İÇİN DÖVÜŞECEĞİM.
DUYDUN MU ACELE EDELİM, YER BULALIM
VE BAYANLAR, BAYLAR.. YILIN EN BÜYÜK SPOR OLAYI BÜYÜK DÖVÜŞ.
ŞAMPİYONU TANITMAYA GEREK YOK. REG KUGAR BANGBINGSON, 125 NAKAVTLA GALİBİYET. HİÇ YENİLMEDİ!
HOURRA!
BANG BING-SON!
BANG-BING-SON
BANGBINGSON!
HIP HIP HIP

SAMPİYON ORTAYA ÜNVANINI KOYUYOR. RAKİBİ MUCİZEVİ ŞAMPİYON İKİ HAFTADA 15 REKOR KIRDI, ONU SİZE TANITAYIM.
PAKOME, HEGESIPPE ADELARD, LADISLAS VE SAMINYAK KONTU
İŞTE GELDİM!
KONTLUK ÜNVANIMI KOYMUYORUM, BUNU BELİRTİN LÜTFEN
?
BANG

HARİKA! KONT BİR YUMRUKTA DÜNYA ŞAMPİYONU OLDU
NAKAVT
ERTESİ GÜN SPİRU VE FANTASIO, KONT'LA BİRLİKTE ŞEHİRDE GEZİYORLARDI
EVET, KÜÇÜK BİR SERVET ELDE ETTİM. TEKRAR ŞAMPİYONLUĞA DÖNECEĞİM
NASIL, GENE Mİ KUYUMCU SOYULDU? VALENTİNE ÇETESİ Mİ, ONU ARTIK ENSELEMELİYİZ!
VE SAKİN BİR SOKAKTA KORUMASIZ BİR BAKKAL DÜKKÂNI
BAKKAL
HEY, KİMSE YOK MU?
ŞEY ALMAK İSTİYORDUM
YOK KALMA

BİR BAKKAL MÜŞTERİLERE BÖYLE DAVRANIRSA NASIL KAZANIR
GERÇEKTE KÜÇÜK BAKKAL, MAKARNA YERİNE BAŞKA ŞEY SATIYORDU
EKSİK BU, BEN GELMEDEN PAYLAŞMAYA BAŞLAMIŞSINIZ!
CEPLERİNİZİ BOŞALTIN, BENİM PAYIM DAHA FAZLA OLACAK ÜÇTE İKİ İSTİYORUM
DİNLE HERKÜL, BURADA BEN EMİR VERİRİM, BEN VALENTİNOYUM, ŞU KRAVAT İĞNESİNİ AL VE USLU OL, TAMAM MI?
VE GİT DÜKKÂNINLA İLGİLEN, BİZİM İŞİMİZ VAR ŞİMDİ.
SEN DE KAŞLARINI YOLMAYI BIRAK, ŞU MÜCEVHERLERİN LİSTESİNİ ÇIKARALIM
KAPALI

HERKÜL ESKİ ŞEFİ VALENTINO'DAN NASIL İNTİKAM ALACAĞINI DÜŞÜNEREK SOKAKLARDA DOLAŞIYORDU
?
ÇOK İYİ, BİLİM ADAMLARI SÜPER ŞAMPİYONUN NORMAL 15, 20 KİŞİNİN GÜCÜNE EŞİT BİR KUVVETTE OLDUĞUNU SÖYLEMİŞLER.
O BEN OLSAYDIM
BEN BU ADAMA NEREDE GÖRDÜM?
TAMAM BULDUM! GAZETEDE SÜPERŞAMPİYON YAKINDAN GÖREYİM
EVET DOSTLARIM İŞTE ŞU KÜÇÜK ŞİŞEDE BÜTÜN SIRLAR GİZLİ
MUCİZEVİ GÜÇ BİR İĞNE VE DÜNYA ŞAMPİYONLUĞU, ZENGİNLİK, ŞÖHRET NASIL?
!

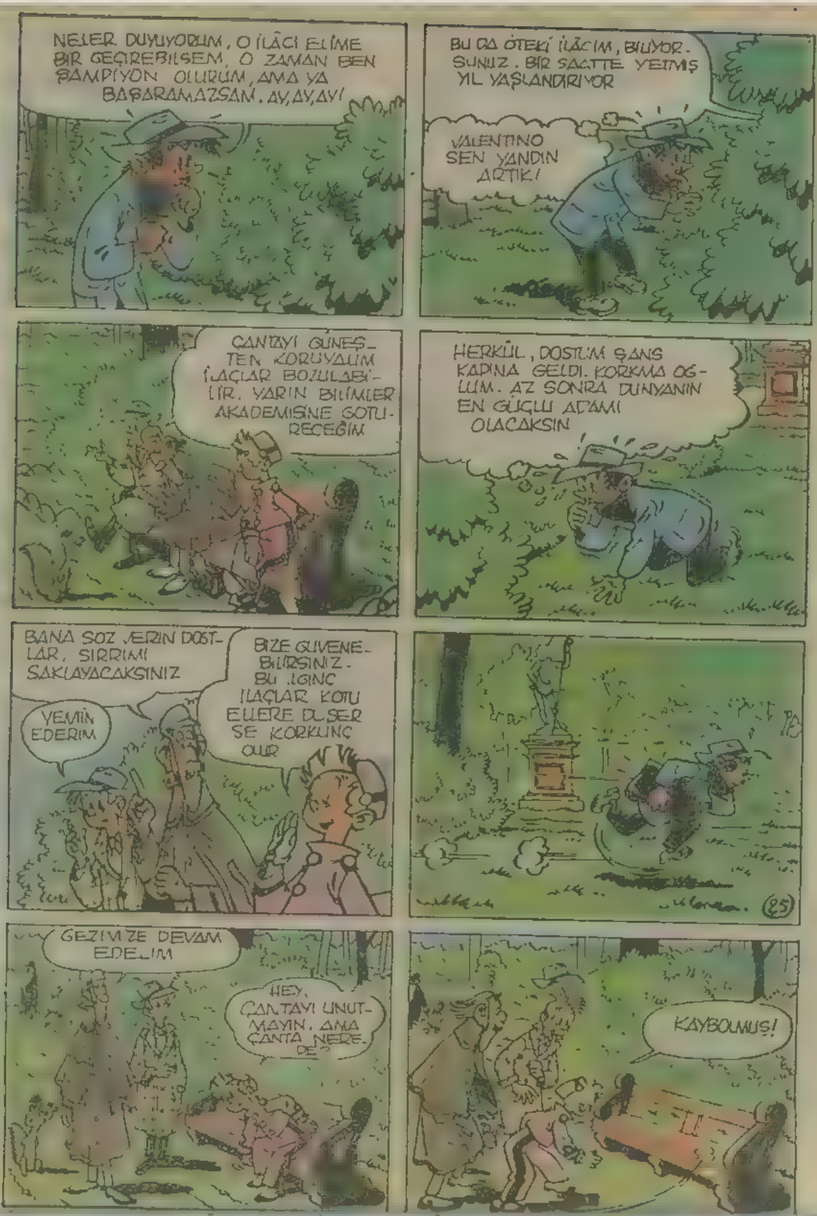
NELER DUYUYORUM. O İLÂCI ELİME BİR GEÇİREBİLSEM, O ZAMAN BEN ŞAMPİYON OLURUM, AMA YA BAŞARAMAZSAM. AY,AY,AY!
BU DA ÖTEKİ İLÂCIM, BİLİYOR-SUNUZ. BİR SAATTE YETMİŞ YIL YAŞLANDIRIYOR
VALENTINO SEN YANDIN ARTIK!
ÇANTAYI GÜNEŞ-TEN KORUYALIM İLAÇLAR BOZULABİ-LİR. YARIN BİLİMLER AKADEMİSİNE GÖTÜ-RECEĞİM
HERKÜL, DOSTUM ŞANS KAPINA GELDİ. KORKMA OĞ-LUM. AZ SONRA DÜNYANIN EN GÜÇLÜ ADAMI OLACAKSIN
BANA SÖZ VERİN DOST-LAR, SIRRIMI SAKLAYACAKSINIZ
BİZE GÜVENE-BİLİRSİNİZ. BU İLGİNÇ İLAÇLAR KÖTÜ ELLERE DÜŞER SE KORKUNÇ OLUR
YEMİN EDERİM
25
GEZİMİZE DEVAM EDELİM
HEY, ÇANTAYI UNUT-MAYIN. AMA ÇANTA NERE-DE?
KAYBOLMUŞ!

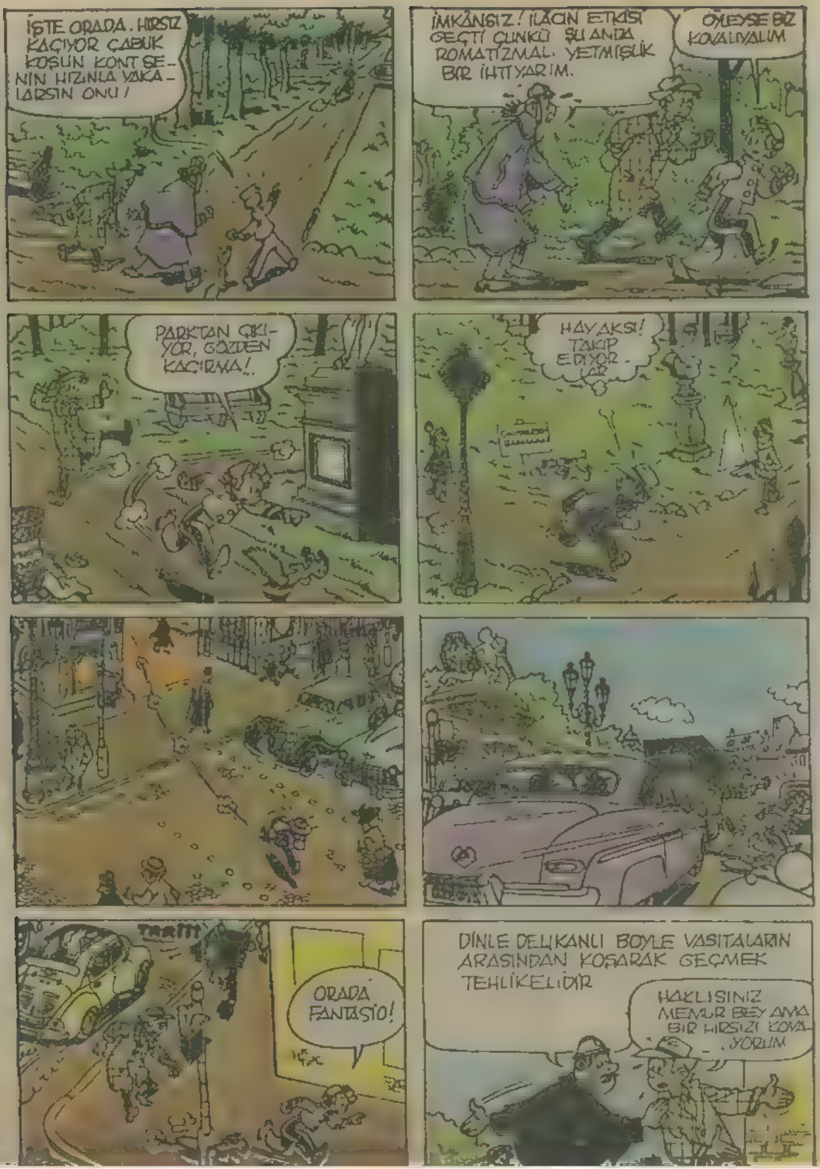

İŞTE ORADA. HIRSIZ KAÇIYOR ÇABUK KOŞUN KONT SENİN HIZINLA YAKALARSIN ONU!
İMKÂNSIZ! İLACIN ETKİSİ GEÇTİ ÇÜNKÜ ŞU ANDA ROMATİZMAL YETMİŞLİK BİR İHTİYARIM.
ÖYLEYSE BİZ KOVALIYALIM
PARKTAN ÇIKIYOR, GÖZDEN KAÇIRMA!.
HAYAKSİ! TAKİP EDİYORLAR
ORADA FANTASİO!
DİNLE DELİKANLI BÖYLE VASITALARIN ARASINDAN KOŞARAK GEÇMEK TEHLİKELİDİR
HAKLISINIZ MEMUR BEY AMA BİR HIRSIZI KOVALIYORUM

BANA HİKÂYE ANLATMAYIN, İNSAN GENÇKEN BURNUNUN UCUNDAKİNİ BİLE DÜŞÜNMEZ GEÇERKEN BİR ÇARPARLAR SAĞLAM YERİNİZ KALMAZ
PEKİ, PEKİ BİR DAHA YAPMAM, BİRİCİN
İYİ DÜŞÜNÜN, BİR DAKİKA KAZANMAK İÇİN HAYATINIZI TEHLİKEYE ATMAYIN!
BU APTAL YÜZÜNDEN VAKİT KAYBETTİM!
HEY BU ÇUK, DURSANA BEN FANTASIO'YUM
BANA ADRESİNİ GÖNDER, GAZETEYE, OYUNCAĞINI GETİREYİM!
BU SIRADA
ŞİMDİ ONLARI BULMALIYIM!

DUR FANTASİO! HIRSIZ YA GARAJA VEYA BAKKALA GİRDİ! SEN GARAJA BAK, BEN DE BAKKALA, ÇAĞIRINCA GELİRSİN.
KAPALI AMA, GENE DE GİRMELİYİM
KAPIYI AÇANA KADAR YUMRUKLAYACAĞIM!
FROTCO
BOUM
BOUM
?
NE OLUYOR? DÜKKÂNIN KAPISINI YUMRUKLUYORLAR!
BOM
BOM
BOM
BENİ TAKİP EDENLER OLABİLİR
SANA BİN DEFA BU DÜKKÂNIN AÇIK KALMASINI SÖYLEDİM, ÇABUT GİT AÇ KAPIYI!
BU DEFA SEN GİTSEN OLMAZ MI?
SEN VALENTİNO'YU BAKKAL MI ZANNEDİYORSUN, KAYBOL YOKSA EZERİM.
GİDİYORUM, GİDİYORUM!
GARİP! SANKİ KORKUYOR DİKKATLİ OLALIM. BU APTAL POLİSİ PEŞİNE TAKMIŞ OLMASIN
?
SENİ HIRSIZ! ÇABUK ÇANTAYI VER.
İÇERİ GİRSİN SİNİ GÖRÜRÜM.
HEY, YAVAŞ OL. ÖYLE SALLAYIP DURMA!
VALENTİNO'NUN DİKKATİNİ VALİZE ÇEKMELİ

ÇABUK İNELİM AŞAĞIDA KAVGA VAR
BOİİM
HEY! NE OLUYOR BURADA?
O SERSERİ ÇANTAMI YÜRÜTTÜ, HEMEN GERİ VERSİN!
BU BİR REZALETTİR! NAMUSLU BİR ADAMI BÖYLE SUÇLAYAMAZSINIZ. SİZE ISRAR ETMEMENİZİ ÖĞÜTLERİM
ANLAŞILDI, O ZAMAN BEN DE POLİSE GİDERİM
ORAYA GİTME FANTASİO, BENİ DİNLE!
SEN HÂLÂ ÇOCUKSUN SPİRU! BU İŞİ ANCAK KUVVET ÇÖZER.
BEKLE BENİ! BEN DE GELİYORUM!
SADECE ON SANİYEM VAR!
BANA ÜÇ KİŞİ OLDUKLARINI SÖYLEMEMİŞTİN!
ŞİMDİ ÇIKAR BAKALIM ŞU ÇANTAYI!
NE ÇANTASI VALENTINO?

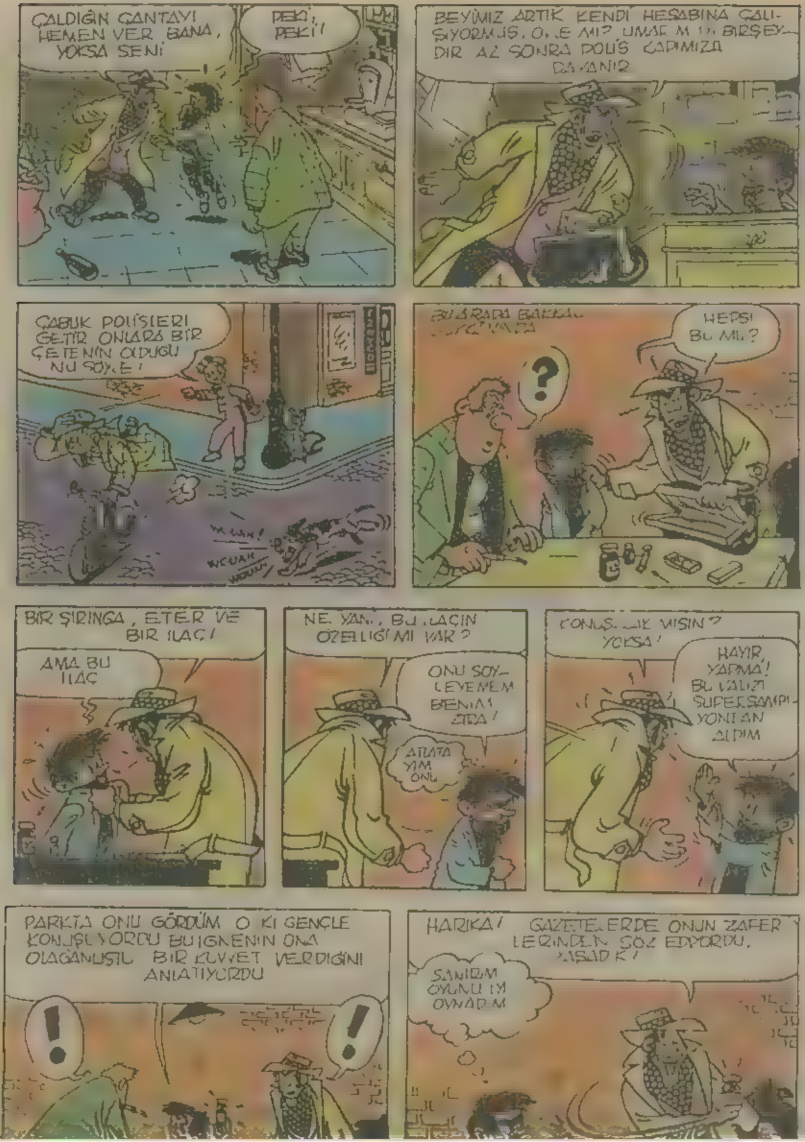

ÇALDIĞIN ÇANTAYI HEMEN VER BANA, YOKSA SENİ
PEKİ, PEKİ!
BEYİMİZ ARTIK KENDİ HESABINA ÇALIŞIYORMUŞ.
DIR AZ SONRA POLİS KAPIMIZA DAYANIR
ÇABUK POLİSLERİ GETİR ONLARA BİR ÇETENİN OLDUĞUNU SÖYLE!
WOUAF
WOUAF
HEPSİ BU MU?
?
BİR ŞIRINGA, ETER VE BİR ILAÇ!
AMA BU ILAÇ
ÖZELLİĞİ MI VAR?
ONU SÖYLEYEMEM
ÇONUŞACAK MISIN? YOKSA!
HAYIR, YAPMA!
PARKTA ONU GÖRDÜM O KI GENÇLE KONUŞUYORDU BU IĞNENIN ONA OLAĞANÜSTÜ BIR KUVVET VERDIĞINI ANLATIYORDU
!
!
HARIKA! GAZETELERDE ONUN ZAFER LERİNDEN SÖZ EDIYORDU.

ŞUNU BİR DENEYE-
LİM, ONDAN SONRA DA
ŞE ÇIKALIM ŞEHRİN
BÜTÜN KASALAR BİZİM
ARTIK
ŞİMDİ, SIRA SEN-
DE
İŞTE İNTİKAM
SAATİ GELDİ
BİRKAÇ DAKİKA SONRA
BU BİR OLUNSA
SEN
BA
BAŞIM
DÖNÜYOR!
SABIRLI OL,
İĞNE ETKİSİNİ
GÖSTERECEK
ŞİMDİ ŞU
İĞNEYİ TEMİZ-
LEYELİM
TARİFİNE GÖRE VALENTİNO
ÇETESİNİ YAKALIYORUZ
GALİBA
WÔÛÛÛÛÛÛ
BİZ GİRELİM, SİZ KAPI
YI TUTUN VALENTİNO
ÇETESİYSE, ÇATIŞ-
MA ÇIKABİ-

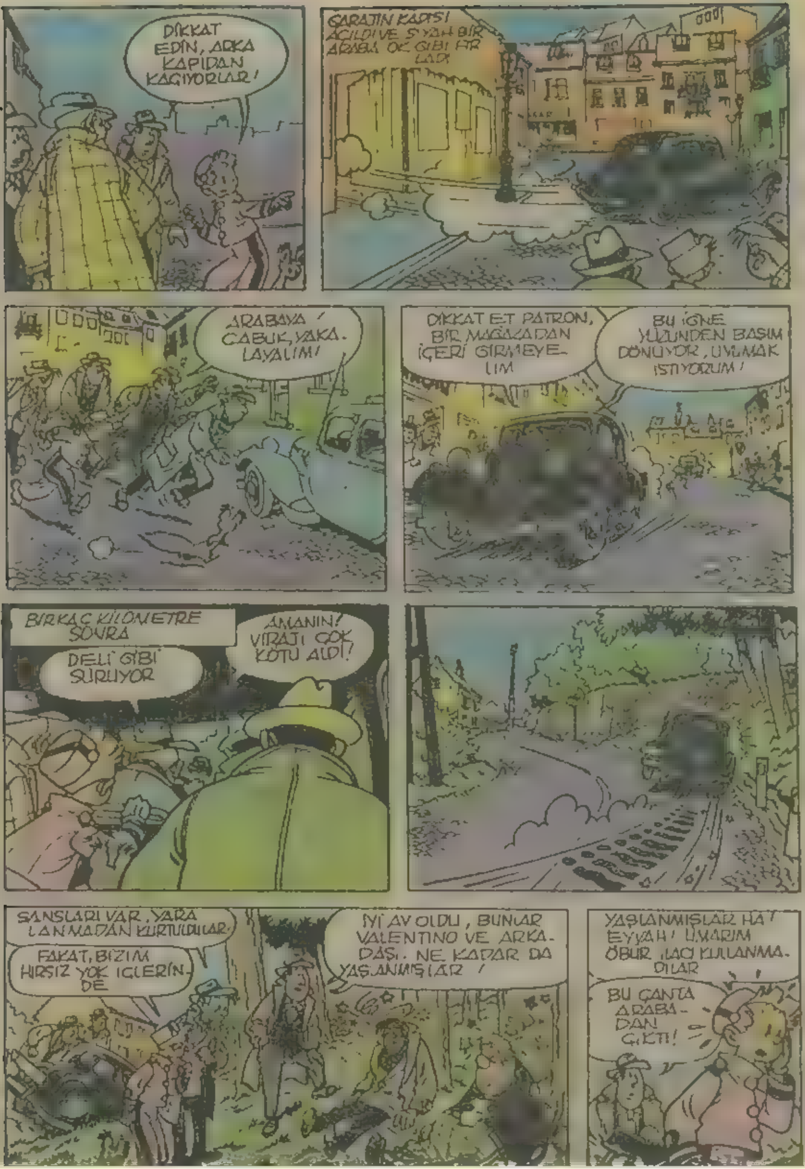
DİKKAT EDİN, ARKA KAPIDAN KAÇIYORLAR!
GARAJIN KAPISI AÇILDI VE SİYAH BİR ARABA OK GİBİ FIRLADI
ARABAYA! ÇABUK, YAKALAYALIM!
DİKKAT ET PATRON, BİR MAĞAZADAN İÇERİ GİRMEYELİM
BU İĞNE YÜZÜNDEN BAŞIM DÖNÜYOR, UYUMAK İSTİYORUM!
BİRKAÇ KİLOMETRE SONRA
DELİ GİBİ SÜRÜYOR
AMANIN! VİRAJI ÇOK KÖTÜ ALDI!
ŞANSLARI VAR, YARALANMADAN KURTULDULAR.
FAKAT, BİZİM HIRSIZ YOK İÇLERİNDE
İYİ AV OLDU, BUNLAR VALENTINO VE ARKADAŞI. NE KADAR DA YAŞLANMIŞLAR!
YAŞLANMIŞLAR HA! EYVAH! UMARIM ÖBÜR İLACI KULLANMADILAR
BU ÇANTA ARABADAN ÇIKTI!

TAMAM! ÖNEMLİ OLANI BULDUK. KÜÇÜK HIRSIZ DİĞER İLACI SAKLAMIŞ!
?
NE DEMEK İSTEDİN?
CAFE
BU ARADA, KUVVET İLACINI KULLANAN, HERCÜL GÜCÜNÜ DENİYORDU...
AZ SONRA...
BU EVDE KİMSE YOK!
EYVAH KOMŞER! YAKINDA BÜYÜK BİR HAYDUTLA UĞRAŞACAĞIZ.
AÇIK SÖYLEYEYİM BU MUCİZE İLAÇ HİKÂYESİNE İNANMIYORUM.
POLICE
ERTESİ GÜN...
HEMEN KOMİSERE GİDELİM, İKİ HAYDUTUN İLAÇLARININ ETKİSİ GÖRÜLMÜŞ OLMALI. ÇOK KOMİK DÜŞÜNSENE...
DEMEK BU İLACIN MUCİDİ SİZSİNİZ, GELİN MARİFE-TİNİZİ GÖRÜN.
!
!
VALENTINO VE AR-KADAŞINA BAKIN!
BEN NE KADAR YAKIŞIKLIYDIM!
ÜÇÜNCÜSÜ ORTALIKTA.... DUVARLARI DELİYOR, HER YERE GİRİYOR, ŞU ANA KADAR YÜZ MİLYON GÖTÜR-DÜ, GÜZEL Mİ?

İŞTE İYİ İŞ BUNA DERLER!
BU SIRADA...
KÜÇÜK HAYDUTUN SONU GELDİ NİHAYET.
!
AMAN TANRIM! NE KUWET. KEMİKLERİNİ KIRACAK HEPSİNİN!
PAF
SİPER ALALIM, ÜSTÜMÜZE DÜŞEBİLİRLER.
BOUM
PAF
PAF
BİRKAÇ DAKİKA SONRA...
SESLER KESİLDİ, KAÇTI GAUBA!
MOUSTIQUE

ZAVALLILAR, HEPSİ BAYIL-MIŞ!
BU ARADA VAKİT GEÇİYOR. DÖRT SAAT SONRA ESKİ HALİNE DÖNECEK.
BİZ ONU TAKİP EDELİM. VAKİT GELİNCE YAKALARIZ.
HAVA KARARINCA TAKİP ETMEK DAHA KOLAY OLDU.
BU KADAR ÇALIŞMA YETER, BİRAZ EĞLENELİM.
KİLİTİ BULAMADIN MI DOSTUM, SANA BİRAZ AYDINLIK GEREKLİ.
EYVALLAH DOSTUM!
SPİRU İLE FANTASİO, KÜÇÜK HAYDUTU ADIM ADIM TAKİP EDİYORLARDI...
GECE YARISI OLDU. HAZIR OLALIM. HEMEN HAREKETE GEÇELİM!
BEKLE-YELİM BAKA-LIM!
HAZIR OL, IŞIK SAÇ-MAYA BAŞLADI. SEN DE KUVVETİNİ KAYBEDERKEN BÖYLE OLMUŞTUN FANTASİO.
!?

HEY... NE OLUYOR BANA? IŞIK SAÇIYORUM ETRAFA. BU ÇUVAL DA AĞIR GELMEYE BAŞLADI. KORKUNÇ AĞIR. GÜCÜMÜ KAYBEDİYORUM... EYVAH!..
ÇABUK FANTASİO! ÇUVALIN ALTINDA KALDI, OLAĞANÜSTÜ GÜCÜ YOK ARTIK!
EMİN OLMALIYIZ.
İLACIN ETKİSİ KAYBOLDU. ÇABUK YENİSİNİ YAPAYIM. YOKSA YAKALANACAĞIM!..
ÜZGÜNÜM, AMA ÇOK GEÇ KALDIN BUNUN İÇİN.
RAHAT OL, POLİSLER GELENE KADAR ONU SAĞLAMA ALDIM. BUNUN İÇİ ALTIN KÜLÇELERİYLE DOLU!
ERTESİ GÜN
EVET BAYLAR, ARTIK ŞATOMA DÖNÜYORUM. BU İKİSİNİ DE GÖTÜRÜYORUM. ALDIKLARI İLACIN ETKİSİNİ ORTADAN KALDIRACAK YENİ BİR İLAÇ İÇİN ÇALIŞMALAR YAPACAĞIM.
ARADAN BİR AY GEÇMİŞTİ-
DRİNGG!
ÖZÜR DİLERİM, KAPI ÇALINIYOR
GÜNAYDIN SPİRU, SANA VALENTİNO İLE ARKADAŞINI TANIŞTIRAYIM. SONUÇ TAHMİNLERİMİ DE AŞTI. AMA GENE DEVAM EDECEĞİM. BUNLAR DA BÖYLE KALACAKLAR...